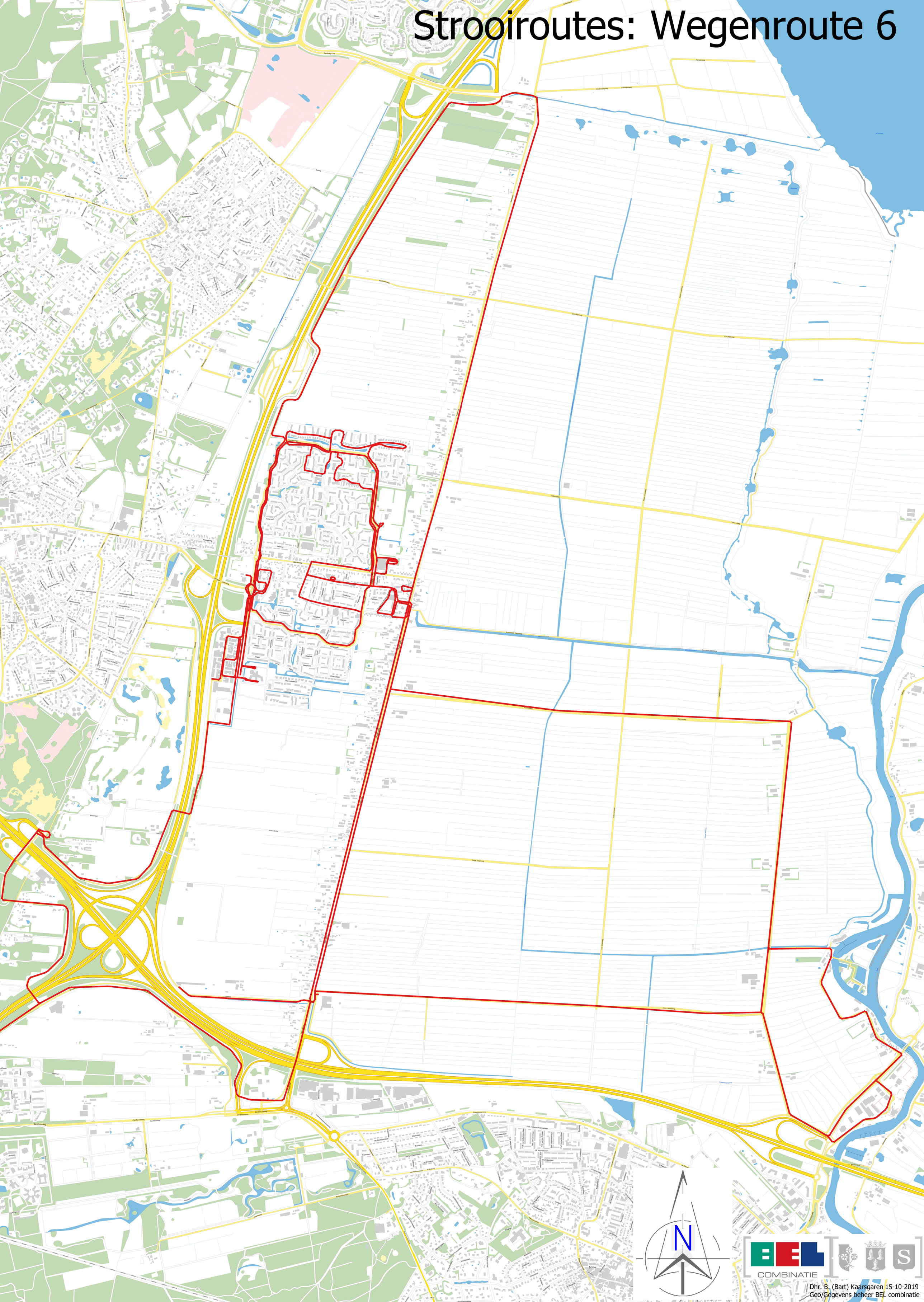
Strooiroutes: Wegenroute 6


Randweg Oost
Stationsweg
Kampenweg
Hardenbergerweg
Oosterringweg
Oosterringvaart
Eemmeer
Dijkmeede
Cors Rijkeweg
Stationsweg
Nijverheidsweg
Nijverheidsweg
Nijverheid